



"COACH"

Version 3, Avril 2009 annule et remplace les précédentes versions

FICHE TECHNIQUE

Production : Laurent Nicolet
Spectacle : « COACH" De Laurent Nicolet et avec Laurent Nicolet

Mise en scène : Jean-Alexandre Blanchet
Musique : Sandrine Viglino
Création lumière: Pascal Wahlen

GENERALITES

Durée du spectacle : 1h20 sans entracte

Comédiens : 1

Techniciens : 1

Contact technique : Pascal Wahlen

tel: 0041 79 446 19 70

pascal.wahlen@espacemontage.ch

pascal@dmx.ch

LOGE:

Prévoir une loge pour 2 personnes avec arrivée d'eau, miroirs et éclairage approprié. L'accès des loges au plateau doit se faire sans passer par le public.

SCENE: (voir plan)

DIMENSIONS MINIMALES

Ouverture 6.00m

Profondeur 6.00m

Hauteur 5.00m (ou plus... pas de limite due au décor)

Rideau principal sur patience (qui ne sert qu'à l'ouverture).

Pendrellonnage à l'italienne (dans la mesure du possible, faire une boîte noire) pour couvrir le maximum des parties visibles de la cage de scène.

Rideau de fond noir avec taps central L 300cm avancé.

En cas de perche disponible le taps central peut être séparé de l'éclairage et éviter le sous-perchage.

Pour plus de détails: Voir plan d'implantation du décor et du pendrellonnage.

DECOR: (voir plan)

Le décor est constitué de divers accessoires. C'est tout.

Prévoir 6 chaises pour poser les accessoires du spectacle selon plan.

LUMIERE: (voir plan)

Blocs de puissance :
36 circuits de 2kW minimum.

Régie à mémoires et subs et possibilité de faire des chases

1 machine à brouillard avec si possible une commande en régie.
si vous n'avez pas de machine à brouillard Laurent Nicolet en dispose d'une petite.

Projecteurs :

Les types de projecteurs cités en annexe peuvent être différents en fonction des dimensions du lieu, en accord avec le régisseur de tournée.
Le nombre peut varier en fonction des lieux, à voir avec le régisseur de Laurent Nicolet.

Lumière de Salle graduable depuis la régie.

2 Bleus de services nécessaires sur les chaises (loge rapide de scène).

Gélatines :

Fournies par le lieu d'accueil et prédécoupés avant notre arrivée (voir pré montés).
(Selon plans et listes de gélatines fournies par le régisseur de tournée)

Une liste de matériel est jointe.

Une liste de mémoires et de séquences, subs masters et également jointe.

Le plan joint indique la position des projecteurs, le numéro et la couleur des gélatines.

Un plan de réglage peut également être fourni.

Laurent Nicolet fournit:

6 barres Sun-Strip Blinder

soit 2 pièces à poser au sol

et 4 pièces à crocher sur perches.

2 boîtes lumineuses soit une à jardin et une à cour branché sur les blocs en circuit 34 et 35.

SON:

Matériel :

Tout ce qui est nécessaire pour faire un son uniforme dans toute la salle, mais au minimum :

2 haut-parleurs. Un à cour et l'autre à jardin

1 Sub.

1 retour de scène avec les sons du lecteur CD.

Câblage complet pour toute l'installation

Amené par Laurent Nicolet:

1 lecteur CD avec auto-pause.

1 micro HF avec récepteur.

1 régie son avec au minimum 3 entrées (2 pistes mono et une stéréo.) et 2 sorties ainsi que le câblage nécessaire.

Régie son avec vue dégagée sur le plateau à côté de régie lumière.
(Le régisseur fait la manipulation du son et de l'éclairage)



PERSONNEL DEMANDÉ

Le personnel nécessaire pour bon déroulement du montage, réglage, patch, enregistrement des effets etc.

Une personne pour l'ouverture du rideau principal au début du spectacle pour autant qu'il soit manuel depuis la scène

ORGANISATION DU TRAVAIL

Montage, patch, réglage, mise en boîte des effets doit impérativement être terminé à 16h00 pour autant que le spectacle aie lieu ente 20h00 et 21h00.

16h00

Arrivée de M.Laurent Nicolet

16H00 Mise en place des accessoires,
16H30 vérifications lumières
17H00 Sound-check
17H30 éventuellement répétition rapide.
18H00 Fin

Spectacle: Non-stop sans entracte.

Démontage : A la suite du spectacle

Démontage et chargement du véhicule de tournée juste après la représentation.
Veiller à bien avoir le personnel nécessaire au démontage.

Notes :

Cette fiche technique fait partie intégrante du contrat souscrit avec M.Laurent Nicolet.
Le non-respect de cette fiche technique ou de ce qui a été convenu avec le régisseur de tournée libère M.Laurent Nicolet de toute obligation de représentation.
Les modifications et adaptations de fiche technique sont possibles à condition que les décisions soient prises en accord avec le régisseur de tournée.

Mai 2009

Laurent Nicolet Spectacle "COACH" 2009

Listing du materiel lumière:

Mai 2009

Circuits	Sources	Nbre		Gelatines: LEE		
					ou	
1	Découpe Type Juliat 614 SX	1		201	ou	202, 281
2	Découpe Type Juliat 614 SX	2				
3	Découpe Type Juliat 614 SX	2				
4	Découpe Type Juliat 614 SX	2				
5	Découpe Type Juliat 614 SX	1				
6	PC 1KW.	2				
7	PC 1KW.	2		201	ou	202, 281
8	PC 1KW.	2		204	ou	205
9	Découpe Type Juliat 614 SX	1		201	ou	202, 281
10	PC 2KW	1		778	ou	021
11	PC 2KW	1		778	ou	021
12	PC 1KW.	2				
13	PC 1KW.	2				
14	PAR 64 1kw	2	CP 62	716	ou	722
15	PAR 64 1kw	2	CP 62	716	ou	722
16	PAR 64 1kw	2	CP 62	716	ou	722
17	PAR 64 1kw	3	CP 62	738	ou	088
18	PAR 64 1kw	3	CP 62	738	ou	088
19	PAR 64 1kw	2	CP 60	716	ou	722
20	PAR 64 1kw	2	CP 60	716	ou	722
21	Sunstrip Blinder 10x75w	2	pièces fournies			
22	Sunstrip Blinder 10x75w	1	pièce fournie			
23	Sunstrip Blinder 10x75w	1	pièce fournie			
24	Sunstrip Blinder 10x75w	1	pièce fournie			
25	Sunstrip Blinder 10x75w	1	pièce fournie			
26	PC 1KW.	2		111		
27	PC 1KW.	2		128		
28	PC 1KW.	2				
29	Découpe Type Juliat 614 SX	1	avec iris	200	ou	201
30	PAR 64 1kw	2	CP 62			
31	PC 1KW.	2		281	ou	200
33	Découpe Type Juliat 614 SX	1				
34	Boite lumineuse sur pied	1	pièce fournie			
35	Boite lumineuse sur pied	1	pièce fournie			

Création Théâtre "Les Salons" Genève, février 2009

Pascal Wahlen

pascal.wahlen@espacemontage.ch

Tel: 0041 79 446 19 70

Liste des mémoires à composé et a enregistrer dans les subs et chases

Position et affectation des subs

Sub N°	1	Boite Clap-clap	<u>34</u>
			F
Sub N°	2	Boite Ha-ha	<u>35</u>
			F
Sub N°	3	Mémoire N°49	
Sub N°	4	Mémoire N°49	
Sub N°	5	Flaschs divers	
Sub N°	6	Flaschs divers	
Sub N°	7	Flaschs divers	
Sub N°	8	Flaschs divers	
Sub N°	9	Flaschs divers	
Sub N°	10	Flaschs divers	
Sub N°	11	Flaschs divers	
Sub N°	12	Flaschs divers	
Sub N°	13	Flaschs divers	
Sub N°	14	Flaschs divers	
Sub N°	15	Flaschs divers	
Sub N°	16	Flaschs divers	
Sub N°	17	Flaschs divers	
Sub N°	18	Flaschs divers	
Sub N°	19	Salut Face	A composé sur place
Sub N°	20	Salut Contre	A composé sur place

Chase et numéros

Chase N°	1	Rap	Par, Sun-strip
Chase N°	2	Transitions 1	Par, Sun-strip
Chase N°	3	Transitions 2	Par, Sun-strip

Création Théâtre "Les Salons" Genève, février 2009

Pascal Wahlen
 pascal.wahlen@espacemontage.ch
 Tel: 0041 79 446 19 70

LAURENT NICOLET Spectacle "COACH" Création Théâtre les Salons Genève Février 2009

Technique: Pascal Wahlen pascal.wahlen@espacemontage.ch Tél: +41 79 446 19 70

Sequences	Mémoires	EFFETS	1	2	3	4	5	6	7	8	9	10	11	12	13	14	15	16	17	18	19	20	21	22	23	24	25	26	27	28	29	30	31	33	34	35		
1	M1	Noir																																				
2	M2	Porte Gauche																																			F	
3	M1	Noir																																				
4	M4	Porte Droite						F																														
5	M1	Noir																																				
6	M2	Porte Gauche																																			F	
7	M1	Noir																																				
8	M4	Porte Droite						F																														
9	M1	Noir																																				
10	M10	Couloir Central	F																																			
11	M11	Plein feux Bleu sans flip		60	60				F					60	60	F	F	F				30	30	4	4	4	4	4										
12	M12	Chaise								80																												
13	M13	Plein feux Bleu avec flip		60	60									70	70	F	F	F				30	30	44	4	4	4	4					60		F			
14	M1	Noir																																				
15	M15	Plein feux Vert avec flip		60	60				F		F			20	20										4	4	4	4	4					F		F		
16	M1	Noir																																				
17	M13	Plein feux Bleu avec flip		60	60				F					60	60	F	F	F				30	30	4	4	4	4	4							F			
18	M18	Rose		25	25																																50	F
19	M13	Plein feux Bleu avec flip		60	60				F					60	60	F	F	F				30	30	4	4	4	4	4								F		
20	M15	Plein feux Vert avec flip		60	60				F		F			20	20										4	4	4	4	4					F		F		
21	M13	Plein feux Bleu avec flip		60	60				F					60	60	F	F	F				30	30	4	4	4	4	4							F			
22	M22	Barres																						7	7	7	7	7										
23	M23	Barres et porte Gauche																						7	7	7	7	7									F	
24	M22	Barres																						7	7	7	7	7										
25	M23	Barres et porte Gauche																						7	7	7	7	7									F	
26	M1	Noir																																				
27	M11	Plein feux Bleu sans flip		60	60				F					60	60	F	F	F				30	30	4	4	4	4	4										
28	M1	Noir																																				
29	M2	Porte Gauche																																			F	
30	M30	Coach et porte Gauche		60					F		F																									F	F	
31	M31	Coach		60	40				F																											F	F	
32	M1	Noir																																				
33	M11	Plein feux Bleu avec flip		60	60				F					60	60	F	F	F				30	30	4	4	4	4	4								F		
34	M34	Plein feux Vert sans flip		60	60				F		F			65	65										4	4	4	4	4								F	
35	M35	TCS		35					50																												70	
36	M1	Noir																																				
37	M34	Plein feux Vert sans flip		60	60				F					60	60										4	4	4	4	4									
38	M1	Noir																																				
39	M11	Plein feux Bleu sans flip		60	60				F					60	60	F	F	F				30	30	4	4	4	4	4										
40	M1	Noir																																				
41	M41	Chinois		50					90		65			F	F																							
42	M13	Plein feux Bleu avec flip		60	60				F					60	60	F	F	F				30	30	4	4	4	4	4								F		
43	M1	Noir																																				
44	M44	Rap Base							F							50	50	50				40	40															
45	M1	Noir																																				
46	M46			60	60	60			F					65	65	F	F	F				15	15	4	4	4	4	4										
47	M1	Noir																																				
"Coach" Version 4 Mai 2009	Sub 1	Face Contre jour Saluts	Sub 6	Flachs	Sub 11	Flachs	Sub 16	Flachs																														
	Sub 2	Contre jour Saluts	Sub 7	Flachs	Sub 12	Flachs	Sub 17	Flachs																														
	Sub 3	Boite Gauche N°circuit 35	Sub 8	Flachs	Sub 13	Flachs	Sub 18	Flachs																														
	Sub 4	Boite Droite N°circuit 36	Sub 9	Boite Gauche N°circuit 35	Sub 14	Flachs	Sub 19	Flachs																														
	Sub 5	Flachs	Sub 10	Boite Droite N°circuit 36	Sub 15	Flachs	Sub 20	Flachs																														

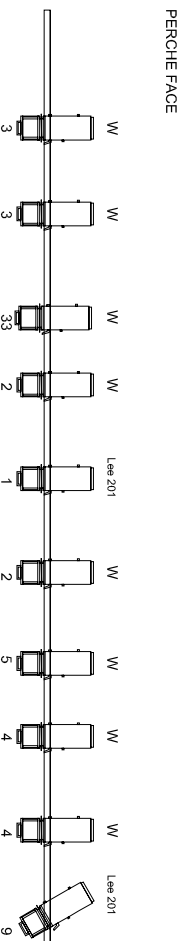
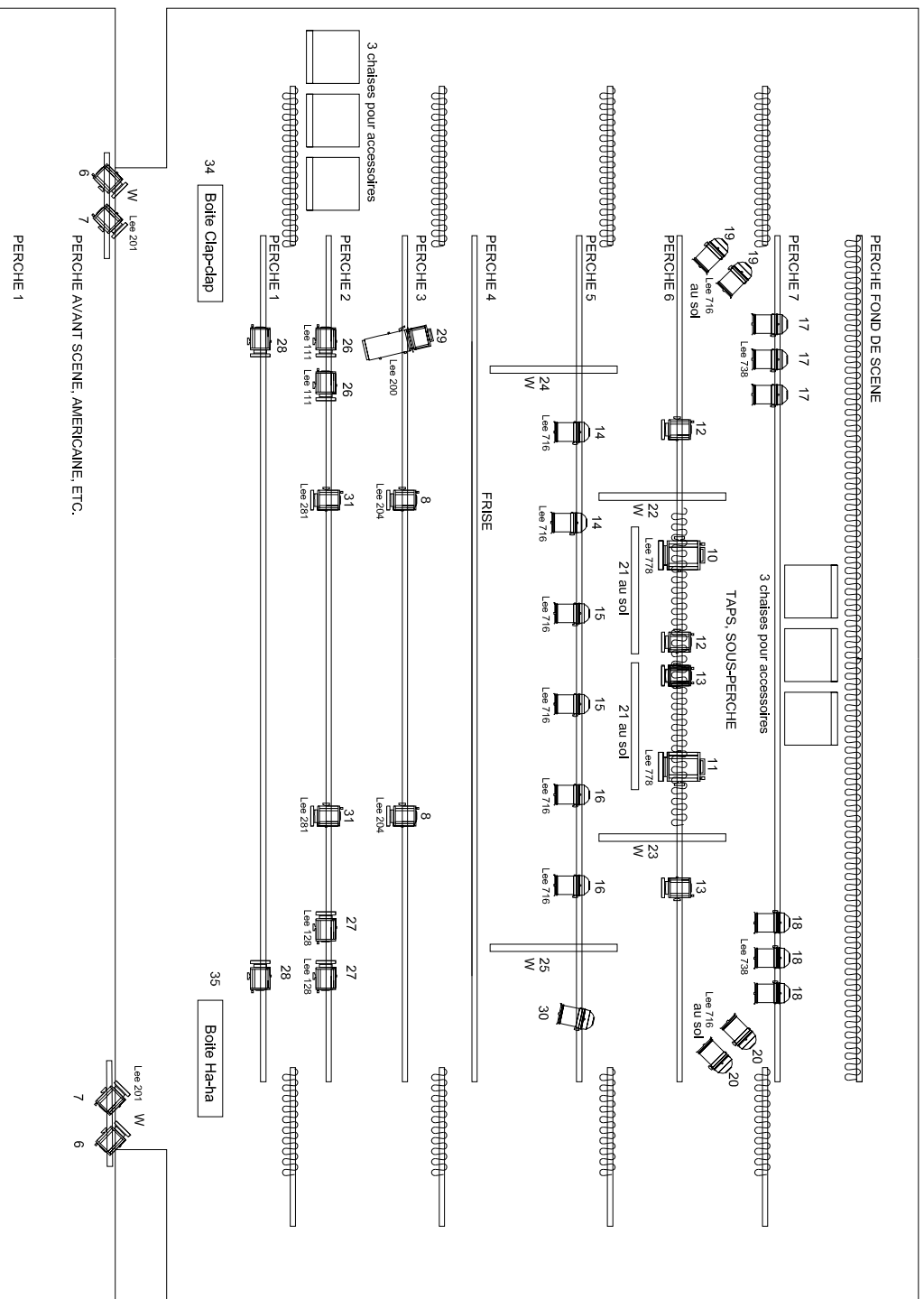

CLIENT	
LAURENT NICOLET	
DESCRIPTION	
"COACH"	
PROJET	
IMPLANTATION LUMIERE V4	
TYPE DE PLAN	ECH.
DESS.	DATE
PV/ 1.05.09	MODIF.



chemin du Temple 1
 CH-1026 Etrandinges
 +41 21 701 11 18
 Info@espacemontage.ch
 www.espacemontage.ch